

Weiterführung - Älterer (Blausdener) Zweig

Ältester (Tauraer) Hauptast

XII a ⚭ Karl Heinz Manleitner, * Ruß/ Krs. Heydeburg 13.07.1929, Gleisbauer; ⚭ ---.---.200- Taura bei Chemnitz; ✕ Taura bei Chemnitz in Sachsen 31.12.1949 mit J o h a n n a Magdalena Burkhardt;

* Rochsburg in Sachsen 12.04.1924, Kindergärtnerin;

K i n d e r:

1. Bernd; s. **XIII a** Älterer (Taurarer) Ast
2. Witold; s. **XIII b** Jüngerer (Taurarer) Ast



Karl-Heinz M. und Sohn Bernd (Mai 2004)

Älterer (Tauraer) Ast

XIII a Bernd Manleitner, * Taura bei Chemnitz in Sachsen 18.04.1950, Baufacharbeiter, ✕ Taura bei Chemnitz in Sachsen 09.06.1973 mit C h r i s t i n e Elfriede Beyer; * Leipzig 24.12.1951, Textilfacharbeiterin

K i n d e r, zu Burgstädt bei Chemnitz in Sachsen geboren:

1. Thomas; s. **XIV a** Älterer (Taurarer) Hauptzweig
2. Silvia; * 29.05.1978; Hotelangestellte, lebt zu Stuttgart

Jüngerer (Tauraer) Ast

XIII b Witold Manleitner, * Burgstädt bei Chemnitz in Sachsen 06.02.1958; ✕ Burgstädt bei Chemnitz in Sachsen 12.07.1986 mit C a r o l i n e W i n k l e r; * Deutzen bei Borna in Sachsen 11.05.1961

T o c h t e r, zu Burgstädt bei Chemnitz in Sachsen geboren:

1. Julia, * 16.09.1985, Azubi

Älterer (Tauraer) Hauptzweig

XIV a Thomas Manleitner, * Burgstädt bei Chemnitz in Sachsen 31.07.1975, Baufacharbeiter lebt auf Wangerooe Nordseebad,

Ältester (Halberstädter) Hauptast

XII b Horst Manleitner, * Halberstadt in Anhalt 15.10.1943, Molkereifacharbeiter zu Halberstadt, ✕ Halberstadt 21.12.1963 mit Helga B i e g e l s k y, * Halberstadt 19.08.1943, Molkereifacharbeiter zu Halberstadt.

K i n d e r, zu Halberstadt in Sachsen-Anhalt geboren:

1. I n e s, * 23.04.1966, Verkäuferin zu Halberstadt, ✕ Halberstadt ---.1985 mit

Uwe K ö r n e r, * Dresden 20.10.1961, Schlosser zu Halberstadt.

Kinder, zu Halberstadt in Sachsen-Anhalt geboren:

1. Jasmin, * 23.06.1986

2. J ö r g, s. **XIII ? Älterer (Halberstädter) Ast**

3. P e t e r, s. **XIII ? Jüngerer (Halberstädter) Ast**

Älterer (Halberstädter) Ast

XIII ? J ö r g M a n l e i t n e r; * 28.03.1969, Bergbaumechaniker zu Halberstadt, lebt in Hessen in Anhalt.

Jüngerer (Halberstädter) Ast

XIII ? P e t e r M a n l e i t n e r; * 02.08.1970, Schlosser zu Halberstadt

Weiterführung – Jüngerer (Ragniter) Zweig

XII c ☒ **U**lrich Franz **M**anleitner, * 21.09.1936 zu Ragnit in Ostpreußen, ☒ 04.09.1978 in Santa Barbara – Californien / USA, ✕; mit Helen **F**alkenburger; * ----
--.--.1938 lebt wahrscheinlich in Santa Barbara in Californien:

Kinder:

1. **P**aull J.; lebt nach derzeitigen Erkenntnissen in Californien USA
2. **T**homas F., lebt nach derzeitigen Erkenntnissen zu Niwot in Colorado USA

Siehe auch:

www.cagenweb.com/santabarbara/sbcgs/goleta_m.htm

Weiterführung - Ältester (Rehfelder) Unterzweig

Ältester (Genthiner) Hauptast

- XII ?** K u r t Dietrich Willi M a n l e i t n e r, * Wiesenbrunn bei Ballethen 25.06.1944, Fliesenleger-Meister zu Genthin in Sachsen-Anhalt, ✕ Genthin; 10.06.1967 mit R u t h Ina Frieda G ü s s a u, * Genthin in Sachsen-Anhalt 17.09.1945.
K i n d e r, zu Stendal geboren:
1. D o r e e n, * 30.08.1969, ✕ ..., 31.03.1990 mit Torsten W i e m e r, * Genthin in Sachsen-Anhalt 18.06.1969.
2. Y v o n n e, s. **XIV ?**, *Jüngerer (Genthiner) Ast*

Jüngerer (Genthiner) Ast

- XIII ?** Y v o n n e, M a n l e i t n e r, * Stendal in Sachsen-Anhalt, 03.06.1972, Sozialversicherungsfachangestellte Krankenkasse zu Genthin

K i n d e r, zu Burg in Sachsen-Anhalt geboren:
1. Y a n n i k Niklas, s. **XIV ?**, *Ältester (Genthiner) Hauptzweig*

Ältester (Genthiner) Hauptzweig

- XIV ?** Y a n n i k Niklas M a n l e i t n e r; * Burg in Sachsen-Anhalt, 09.07.2000

Ältester (Kaarster) Hauptast

XII ? Karl, Manleitner, * Kutenholz, Kreis Stade in Niedersachsen 17.07.1950, Verwaltungsfachwirt und Personalrat der Stadtverwaltung zu Kaarst; ✕ Kaarst 06.05.1977 mit Renate Heimes, * 26.08.1953; || Kaarst 02.04.1991; 2 ✕ Kaarst 27.12.2004 mit Heike Schiffer; * Düsseldorf 28.06.1962

Tochter aus 1. Ehe:

1. Nadine, s. **XIII ? Ältester (Kaarster) Ast**

Ältester (Kaarster) Ast

XIII ? Nadine Manleitner-Langel, * Kaarst 03.11.1978; ✕ Gelsenkirchen 29.08.2003 mit Boris Langel, * Neuss 13.04.1977

Ältester (Rommerskirchener) Hauptast

XII ? U l r i c h, Hartmut Heinrich M a n l e i t n e r, * 24.01.1938 Wiesenbrunn Krs. Darkehmen;
X --.--.19—mit Roswitha L a n g m a n n

Töchter zu ----- geboren:

1. S i l k e, *
2. S i g r i d, *

Mittlerer (Rommerskirchener) Hauptast

XII ? G e r h a r d, Karl, Robert, M a n l e i t n e r, * 11.12.1939 Wiesenbrunn Krs. Darkehmen;
X Skövde/ Schweden 11.05.1974 mit Inga-Liesa A n d r e e; * Hangelberg/ Schweden
01.10.1949; Krankenschwester; lebt seit 1963 in Skövde in Schweden

Töchter zu Skövde in Schweden geboren:

1. P e t r a, * (*Tochter von Inga-Liesa*)
2. S a n d r a, * 15.04.1975; Lehrerin
3. A n d r e a, * 24.06.1080 Dipl.-Ing. für Computerstatistik

Jüngster (Rommerskirchener) Hauptast

XII ? W i n f r i e d, Rudolf, M a n l e i t n e r, * 03.07.1942 Wiesenbrunn Krs. Darkehmen; Dip-
lomingenieur; X Marl 13.08.1971 mit ☿ Christel F a b i s c h; * Herne 27.12.1939; ☿ 31.12.2002

Tochter, zu Grevenbroich geboren:

1. N i c o l e, Eleonore; * 12.08.1973

Weiterführung - Mittelster (Rehfelder) Unterzweig

Ältester (Leipziger) Stamm

- XI h** ☒ Werner Fritz Georg Manleitner, *Rehfeld bei Dittlacken, Kr. Insterburg, 21.01.1922; Dipl. Agrarökonom zu Leipzig, ☒ Leipzig 02.02.1997, 2 mal ✕
- a) Zwickau in Sachsen 05.01.1952 mit ☒ Grete St ein w e n d e r, * Insterburg 08.02.1921, ☒ Leipzig 03.10.1981;
- b) ✕ Leipzig 21.01.1994 mit Ruth F l e m m i n g, * 09.09.1933, Med.-Techn. Assistentin Universität Leipzig.

K i n d e r, erster Ehe, zu Leipzig geboren:

1. Margarethe A n g e l i k a, * Naunhof b. Leipzig 27.01.1953, Dipl. Pädagogin zu Leipzig, ✕ Leipzig 29.12.1972 mit Günther S ch ä f e r, * Leipzig 28.12.1952, Dipl. Volkswirt, Unternehmensberater zu Leipzig.

Kinder, zu Leipzig geboren:

1. Andreas, * 27.12.1971, Großhandelskaufmann Baustoffe zu Leipzig
 2. Anett, * 20.02.1976, Großhandelskauffrau zu Dessau in Sachsen-Anhalt
2. Georg T h o m a s, s. **XII ?**, *Ältester (Leipziger) Hauptast*

Ältester (Leipziger) Hauptast

- XII ?** Georg T h o m a s M a n l e i t n e r, *Leipzig 28.02.1959, Dipl.Ingenieur zu Leipzig, ✕ Halle/Saale in Anhalt mit Ines B r a u m a n n, *Halle/Saale 27.11.1960, Dipl. Ingenieur zu Leipzig.

K i n d e r, zu Leipzig geboren:

1. T i n a, * 08.05.1985, Kauffrau für Gross- und Außenhandel zu Leipzig
2. Robert, s. **XIII ?** *Jünger (Leipziger) Ast*



Bild aus 1992: stehend v.l.: Anett Schäfer, Thomas Manleitner (Ält. Leipz. Hauptast), Günther Schäfer, Andreas Schäfer
Sitzend v.l.: Tina Manleitner, Ines Manleitner, Robert Manleitner, Angelika Schäfer (geb. Manleitner)

Jüngerer (Leipziger) Ast

XIII ? Tina, Manleitner, * Leipzig 08.05.1985, Kauffrau für Groß- und Außenhandel zu Leipzig, lebt mit Gilbert Saumsiegel; *Markranstädt 21.03.1983; zu Markranstädt bei Leipzig.
Kinder zu Leipzig geboren:

1. Ben, Manleitner, * Schkeuditz bei Leipzig 04.05.2011



XIII ? Robert, Manleitner, * Leipzig 30.03.1987; Student zu Leipzig

Älterer (Berliner) Hauptast

- XII ?** Winfried Manleitner, * Braunsberg im Ermland, Ostpreußen 02.11.1935; Systemanalytiker und EDV-Kaufmann, Oberschiedsrichter Deutscher Tennisverband,
× 2x × a) Berlin --.--.---- mit Jutta K ö b e r l e i n, * -----; 02.03.----- ; || -----: --.--.----
× b) Berlin --.--.---- mit Wera -----, * Herresen; 02.09.1930

Kind, aus erster Ehe:

1. R o b e r t, s. **XIII ?**, *Jüngerer (Berliner) Ast*

Jüngerer (Berliner) Ast

- XII ?** R o b e r t M a n l e i t n e r, * Berlin 10.12.1967; Netzwerktechniker zu Berlin
× 2x × a) Berlin 12.08.1988 mit Katrin S c h l e t t e r; || Berlin --.--.----
× b) Berlin-Schöneberg 19.12.1991 mit Katja L e w a n d o w s k i ; * 09.08.1965 ;
Beamtin zu Falkensee, || Nauen 14.05.1996

Kind, aus 2. Ehe

1. C o r a, Franzine * Berlin 03.06.1992 Wohnort Falkensee

Jüngerer (Kölner) Hauptast

- XII ?** H a r r y M a n l e i t n e r, * Braunsberg im Ermland, Ostpreußen, 19.01.1938, Bautechniker zu Köln; × Philippinen 31.01.1986 mit Teresita Nacuray S e b a s t i a n, * Centro Lasam, Cagayan Phillipinen, 02.11.1962.

K i n d e r:

1. R i c h a r d, * Centro Lasam, Cagayan Phillipinen, 25.09.1986.
2. N a d i n e, * Köln 10.04.1988.

Weiterführung - Erster (Schwägerauer) Unterzweig

Ältester (Meinerzhagener) Stamm

XI j Johannes Manleitner, * Waldhausen 15.08.1930 Kr. Insterburg (St.A. Norkitten),
... zu Wittkop.

2. Manfred, s. **XII ? Älterer (Meinerzhagener) Hauptast**

3. Jürgen, s. **XII ? Jüngerer (Meinerzhagener) Hauptast**

4. ✠ Wolfgang, * St.A. Lüdenscheid 11.12.1965, ✠ ebd. 13.12.1965.

Meinerzhagen in Westfalen; ✕ St.A. Hartmannsdorf bei Chemnitz in Sachsen, 15.02.1951 mit Edeltraud Epler, * Gut Last Kr. Torgau in Sachsen 27.07.1931.

Kinder:

1. Christa, * St.A. Loßwig Kr. Torgau in Sachsen 01.10.1952; ✕ ... ; --.---.19--
mit Jochen

Älterer (Meinerzhagener) Hauptast

XII ? Manfred Manleitner; * St.A. Ober-Bessingen Kr. Giessen 28.03.1954

Jüngerer (Meinerzhagener) Hauptast

XII ? Jürgen, Gottfried Manleitner; * St.A. Meinerzhagen in Westfalen 31.05.1959,
Geschäftsführender Gesellschafter der Gesenkpolitur Halver GmbH, ✕ -----, ---.---.----- mit
Monika-----

Kinder:

Weiterführung - Dritter (Sampower) Unterzweig

Ältester (Albersdorfer) Stamm

- XII** ☒ Fritz Manleitner, * Sampowen bei Gerwischkehmen, Kr. Gumbinnen 10.02.1930,
☒ Albersdorf in Schleswig-Holstein 16.01.1995, Tiefbauarbeiter zu Albersdorf,
× Albersdorf 02.03.1950 mit ☒ Waltraud Müller, * Königsberg 09.03.1930; ☒ Heide
07.05.2000

Söhne, zu Albersdorf in Schleswig-Holstein, geboren:

1. Helmut, s. **XII** ?.
2. Werner, s. **XII** ?.

Älterer (Albersdorfer) Hauptast

- XII** ? Helmut Manleitner, * Albersdorf in Schleswig Holstein 15.04.1950, Monteur
und Pferdezüchter ebd., × Albersdorf 17.09.1971 mit Herta Paulsen, * Linnau , Krs.
Flensburg 26.03.1951.

Tochter, zu Heide in Schleswig-Holstein, geboren:

1. Tatjana, s. **XIII** ?.

- XIII** ? Tatjana Manleitner, * Albersdorf in Schleswig-Holstein 02.11.1971, Reiterhof-
inhaberin zu Schafstedt bei Albersdorf, × Albersdorf 26.05.1994 mit Dirk geb. Kusche l,
* Meldorf 30.12.1968, Kraftfahrer zu Albersdorf.

Jüngerer (Albersdorfer) Hauptast

- XII** ? Werner Manleitner, * Albersdorf 27.03.1955, Elektromonteur, × Heide 20.09.1996
lebt in Albersdorf mit Andrea Seib, * 08.10.1960

Sohn, zu Heide in Schleswig-Holstein, geboren:

1. Maximilian; s **XIII** ?
2. Marius; s **XIII** ?

Ältester (Albersdorfer) Ast

- XIII** ? Maximilian Manleitner, * Heide in Schleswig-Holstein 14.03.1997

Jüngerer (Albersdorfer) Ast

- XIII** ? Marius Manleitner, * Heide in Schleswig-Holstein 16.10.1998

Weiterführung - Vierter (Stargarder) Unterzweig

Älterer (Zehlendorfer) Stamm

XI m ☒ M a n f r e d, Fritz M a n l e i t n e r, * Bütow in Pommern 11.03.1926, Prof.-Ing. Architektur; ☒ Berlin-Zehlendorf 29.09.1999 zu Berlin, ☒ Berlin-Zehlendorf 29.09.1999
× Keitum/Sylt 07.01.1961 mit Rosemarie D ü m e r, * Berlin 08.04.1938

T ö c h t e r, zu Berlin geboren:

1. H e i k e Angela, * 25.04.1961, Künstlerin und Grafiker, lebt zu Berlin
2. A n n e Birgit, * 30.12.1963, × Berlin 10.01.1992 mit Thomas M a n d l m e i e r
* Neuburg/Donau 23.03.1959.

Jüngerer (Zehlendorfer) Stamm

XI n S i e g f r i e d, Eckart M a n l e i t n e r, * Stargard in Pommern 20.03.1935, Dipl.Ing. zu Berlin, × Leipzig 23.02.1959 mit Elisabeth Julianne S t e i n b a c h, * Leipzig 13.09.1935

Töchter:

1. K i r s t e n, * Halle/Saale 21.01.1960, × Berlin 19.06.1986 mit Matthias H a r s a ´ n y i, * Bietigheim-Bissingen 10.10.1962
2. I n e s, * Berlin 22.05.1963, × Berlin 29.06.1989, mit Matthias S c h e l l e r, * Berlin 05.04.1964.
3. B e r i t, * Berlin 24.12.1965, × Berlin 08.09.1989, mit Jürgen B u r z l a f f, * Stollberg bei Aachen 17.07.1962

Weiterführung Jüngerer (Pillkallener) Zweig

Älterer (Pillkallener) Hauptast

XII ? ⚭ Gustav Kurt Klaus W e r n e r, M a n l e i t n e r; * 15.09.1923, Pillkallen; ⚭ bei Flugzeugabsturz im 2. Weltkrieg tödlich verunglückt, Ort und Datum nicht bekannt.

Jüngerer (Pillkallener) Hauptast

XII ? Rudolf Klaus P e t e r, M a n l e i t n e r; * 14.09.1928, Pillkallen

-

Weiterführung - Jüngerer (Pillkallener) Zweig

Ältester (Felder) Hauptast

- XII ?** ⚭ Wolf Dieter Albert Gustav, Manleitner, * 26.09.1927, Landwirt und Kraftfahrer;
⚭ Rendsburg 13.10.1987;
× a) Felmhude/Holstein 21.08.1954 mit Frieda Emma Wirsching, * 09.11.1928, ⚭
14.04.1998 Achterwehr, Gehirntumor, || 06.05.1965
× b) Felmhude/Holstein 25.06.1965 mit Hannelore, Sophie Elvira Gräs;
* 10.10.1943 in Lippehne Kr. Soldin, Neumark

Kinder aus 2. Ehe,
1. Anja, s. **XIII ?**, Ältester (Felder) Ast

Ältester (Felder) Ast

- XIII ?** Anja, Manleitner, * Kiel 30.10.1965, × Achterwehr 31.07.1987 mit Thorolf
Wellmer, * Kiel 28.07.1964; Ökötrophologin

Kinder, zu Kiel geboren,
1. Siegfried, Dieter Hermann * 27.03.1988
2. Thuriid, Elsa Charlotte * 06.03.1990
3. Veit, Albert Godfried * 24.04.1992
4. Arved, Rolf Rudger * 08.02.1995
5. Sünné, Ursula Norda * 24.04.1997
6. Sonnwin, Thorolf Hannes, * 05.08.1999



Anja Manleitner und ihre Kinder (2003)

anja@manleitners.de
siegfried@manleitners.de

Weiterführung - Zweiter Jastrower Zweig

Jüngerer (Bremer) Hauptast

XII ?. † **Klaus Manleitner**; * 4.10.1932 Jastrow/Pommern; Ingenieur f. Rundfunkmechanik; † 01.02.2001 Bremen; ×... mit Brigitte Philipp, * 20.08.1932 Rummelsburg/Pommern

Kinder, zu Bremen geboren,

1. Evelin, * 11.11.1954; × mit Peter Haumersen; 2 Kinder

2. Ralf, s. **XIII ? Ältester (Bremer) Ast**

3. Dorit; s. **XIII ? Älterer (Bremer) Ast t**

4. Petra; * 04.05.1964

5. Kerstin, * 12.07.1965

6. Lutz; s. **XIII ? Jüngerer (Bremer) Ast**

7. Frank, s. **XIII ? Jüngster (Bremer) Ast**

Ältester (Bremer) Ast

XIII ? Ralf, Manleitner; * Bremen 10.02.1959; Ingenieur zu Bremen

Älterer (Bremer) Ast

XII ? Dorit, Manleitner-Spendel; * Bremen 23.12.1961; × mit Uli Spendel;

Kinder; zu Bremen geboren,

1. Lisa Spendel, * ---.---.----

2. Sophie Spendel, * ---.---.----

Jüngerer (Bremer) Ast

XIII ? L u t z, M a n l e i t n e r; * Bremen 12.07.1966; ✕ Oldenburg 13.08.1992 mit
Petra H e y n e; * Bremen 09.03.1962

K i n d e r, z u B r e m e n g e b o r e n,
1. J u l i a, * 23.08.1992

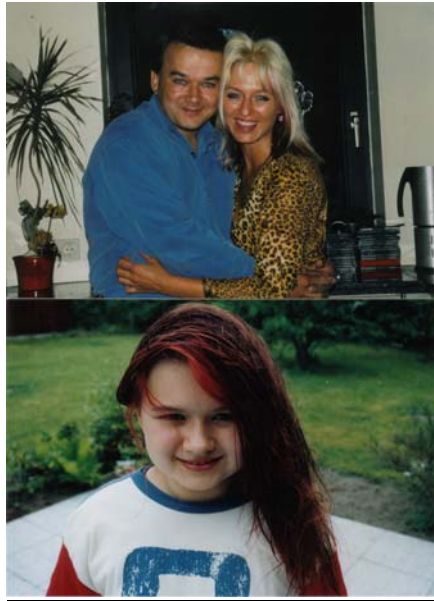

Jüngster (Bremer) Ast

XII ? F r a n k, M a n l e i t n e r; * Bremen 15.06.1969;

Weiterführung - Vierter (Köpenicker) Zweig

Ältester (Oldesloer) Hauptast

XII ? ⌘ P e t e r, Günter Albert, M a n l e i t n e r, * 24.11.1933; ⌘ Bad Oldesloe 19.9.1991.;
Systemberater und Org. Programmierer; ✕ Duisburg 26.10.1962 mit Dorothea S e v e r i n,
* 13.7.1938 in Brandenburg a.d. Havel, Industriekauffrau.

K i n d e r,

1. C h r i s t i a n, Albert, s. **XIII ?**, *Älterer (Lübecker) Ast*
2. M a r k u s, Peter, s. **XIII ?**, *Jüngerer (Kieler) Ast*

Älterer (Lübecker) Ast

XIII ? C h r i s t i a n, Albert M a n l e i t n e r, * Duisburg 8.9.1964, Maschinenbauingenieur,
✕ Bad Oldesloe 21.9.1990 mit H i l k e, Else B u s c h m a n n, * Leer/ Ostfr. 30.12.1965,
Krankenschwester.

K i n d e r:

1. L u t z Peter, * Stuttgart 16.9.1991
2. B i r g e r Christoph, * Kassel 13.11.1992
3. I n g o Gerrit, * Bad Oldesloe 16.3. 1994

Jüngerer (Kieler) Ast

XIII ? M a r k u s, Peter M a n l e i t n e r; * Bad Oldesloe 12.07.1969, Dipl-Ing. für Technische
Informatik;